

LEGENDA

VINCOLI DERIVANTI DALLA PIANIFICAZIONE DI BACINO AI SENSI DELLA LEGGE 183/89  
PIANO STRALCIO PER L'ASSETTO IDROGEOLOGICO PAI  
[approvato con D.P.C.M. 24 maggio 2001]

QUADRO DEL DISSESTO PROPOSTO IN AGGIORNAMENTO A QUELLO VIGENTE (IL COMUNE DI CODEVILLA E' INSERITO NELLA Tabella 2 DELL'Allegato 13 DELLA DGR/N/2616/2011, OVVERO TRA QUELLI CHE HANNO CONCLUSO L'ITER DI CUI ALL'ART. 18 DELLE N.d.A. DEL PAI)

AREA DI FRANA ATTIVA - Fa  
AREA DI FRANA QUIESCENTE - Fq  
AREA DI FRANA STABILIZZATA - Fs

VINCOLI DI POLIZIA IDRAULICA

RETICOLO IDRICO PRINCIPALE  
[R.D. 523/1904 "Testo unico delle disposizioni di legge intorno alle opere idrauliche delle diverse categorie" ]

FASCIA DI RISPETTO DI AMPIEZZA 10 m DEL RIO BRIGNOLO, RIO FOSSAGAZZO E TORRENTE LURIA  
[art. 96 lettera f) del R.D. n. 53/1908]

RETICOLO IDRICO MINORE  
[DGR/N/7868 "determinazione del reticolo idrico principale. Trasferimento delle funzioni relative alla polizia idraulica concernenti il reticolo idrico minore come indicato dall'art. 3 comma 1.4 della L.R. 1/2000". Determinazione dei canoni di polizia idraulica" e "DGR/N/3/2007 "Linee guida di polizia idraulica" ]

FASCIA DI RISPETTO AMPIEZZA 10 m  
[CO01]

RETICOLO IDROGRAFICO PRINCIPALE		
Codice identificativo	Denominazione	N° iscrizione elenco acque pubbliche
PV023	Rio Brignolo	58
PV024	Rio Fossagazzo (Rio Lurietta Brignoli)	59
PV025	Torrente Luria	61

RETICOLO IDROGRAFICO MINORE		
CO01	Rio Brignolo (tratto a sud del ponte della strada comunale Buffalora-Castello)	58
CO02	Torrente Luria (tratto a sud della S.P. n°1)	61
CO03	Fosso Strazzana	62
CO04	Torrente Corbetto	Non iscritto
CO05	Rio Razione	Non iscritto

AREE DI SALVAGUARDIA DELLE ACQUE SOTTERRANEE DESTINATE AL CONSUMO UMANO  
[Art. 94 D.lgs. n. 152/2006 "Norme in materia ambientale" e s.m.e.l.]

GEOSITO  
[Art. 22 Normativa Piano Territoriale Regionale (approvato con D.C.R. n°95/2010) e All.14 DGR/N/2616/2011]

n°161 "Gessi di Garlasuolo" (interesse sedimentologico locale)

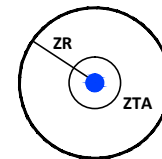

ZONA DI TUTELA ASSOLUTA ZTA, PARI A 10 m, AI SENSI DEL COMMA 3 DELL'ART. 94  
ZONA DI RISPETTO DA DETERMINATA CON IL CONTENUTO GEOMETRICO (200 m) DATA L'ASSENZA DI UN INDIVIDUO PIU' PRECISA CON I METODI IDROGEOLOGICI O TEMPORALI (ART. 94, COMMA 6).



COMUNE DI CODEVILLA  
Provincia di Pavia

PIANO DI GOVERNO DEL TERRITORIO  
Legge Regionale 11 marzo 2005 n. 12

Progettista: Dott. Arch. Marco BSO  
Via E. Imbriani, 33 - 27058 Voghera (PV)

DOCUMENTO DI PIANO

COMPONENTE GEOLOGICA, IDROGEOLOGICA E SISMICA  
DGR/N/2616/2011 e errata corrigé BURL Serie Ordinaria n°3 19.01.2012

Il Sindaco  
Geom. Paolo MARCHESE  
Il Segretario comunale  
Dott. Giovanni GENCO  
Il Responsabile del procedimento  
Geom. Massimo PICCHI

CARTA DEI VINCOLI

Scala  
DP.GS.05

Aggiornamento	Data	Descrizione
1	01/04/2011	Emissione
2	01/04/2012	Aggiornamento 16/05/2012 geologica e norme protettive di Piano

Scala 1:5.000

STUDIO NEGRINI  
Via S. Ambrogio, 24 - 27100 Voghera (PV)  
Geol. Giorgio NEGRINI  
Incarico Geol. di Geologia della Lombardia n° 185  
Geol. Laura SCOTTI  
Incarico Ordine dei Geologi della Lombardia n° 1125